



EGLISE PROTESTANTE UNIE DE FRANCE

communions luthérienne et réformée

Église Protestante Unie Entre Roubion et Jabron

5° - VIE DES COMMISSIONS

Bâtiments

Jeunesse

Visiteurs



Commission bâtiments



Dieulefit : Diagnostic de la toiture du temple



La Croix du Lume : relevé du fruit du mur coté chemin



Temple de Bourdeaux



Temple de la Bégude de Mazenc

Avant travaux



Après travaux réalisés par la mairie

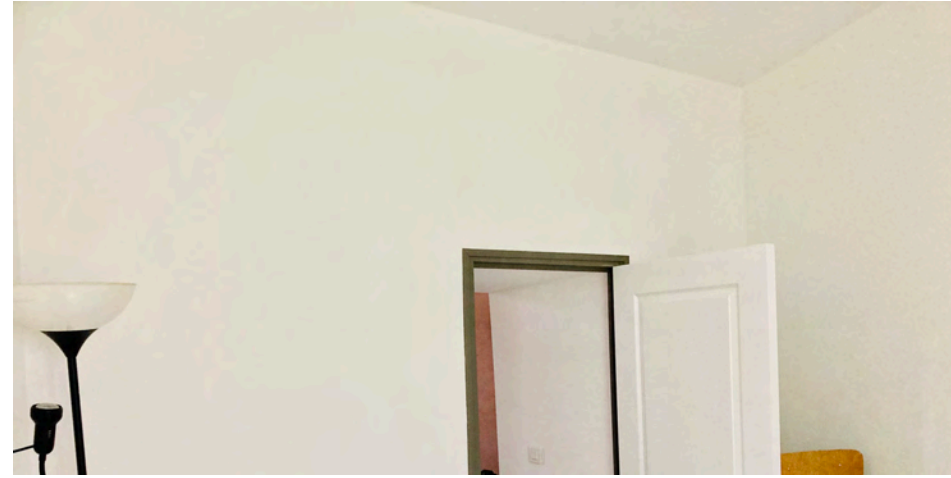

EPU Entre Roubion et Jabron

Rue du Temple

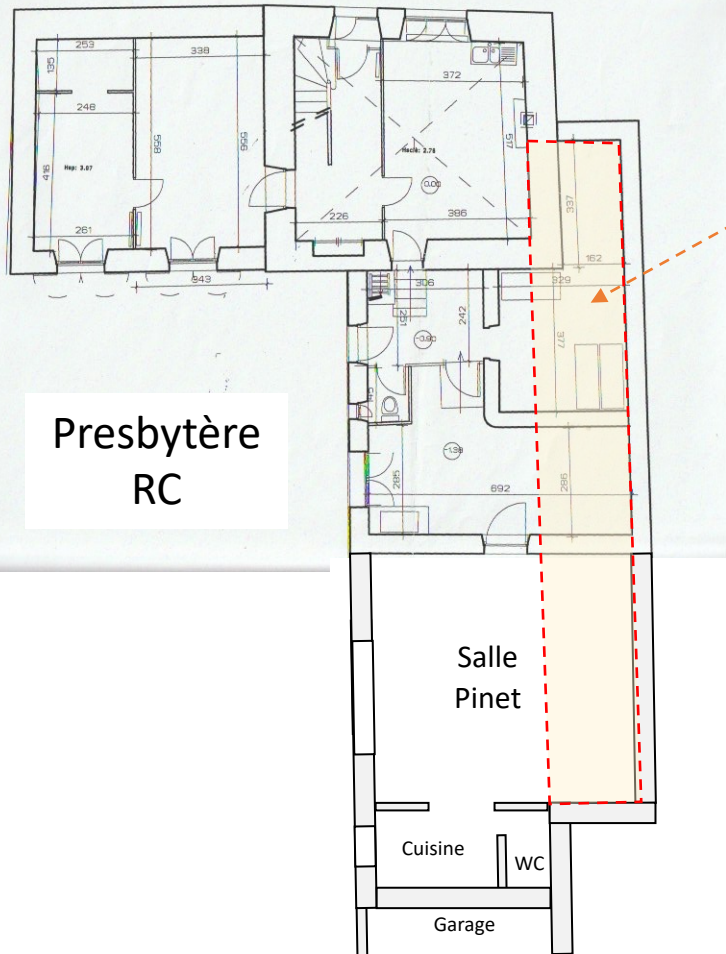

Puy St Martin
Parcelle AA 69
32 m²

Rue du Temple

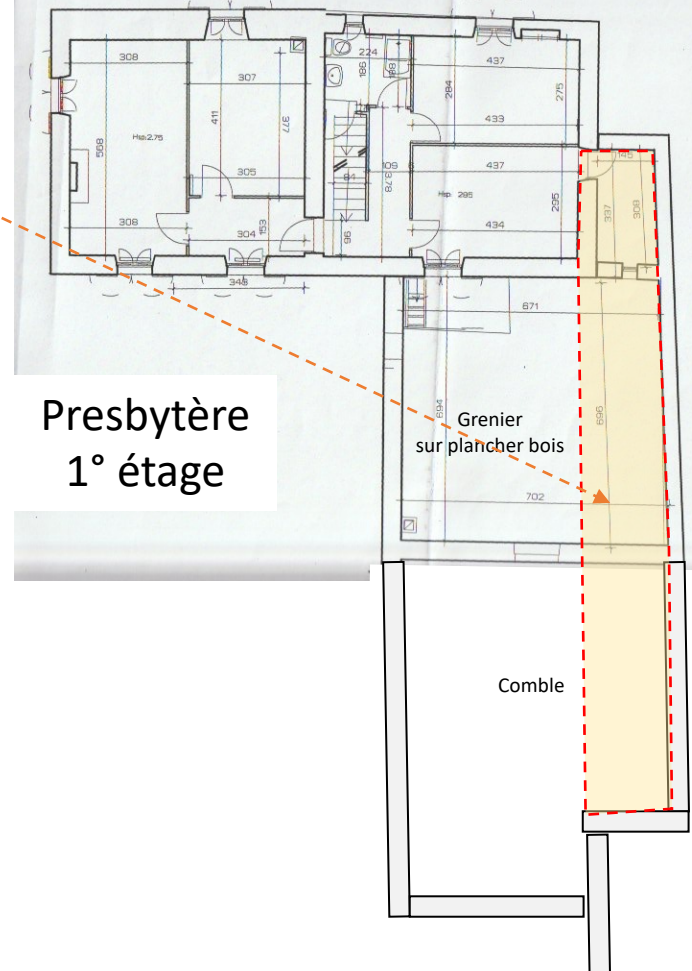

Salle Pinet



Jeunesse



Formulaires · P'TIT KIFF 2025
Partagé par Dina JEEPP

Chamaloc
17-19 octobre 2015
jeunesse@epuuf-car.org

**Que la force
soit avec toi**
12-17 ans

CAR KIFF

inscription
02 31 22 12 12
http://www.jeepp.fr

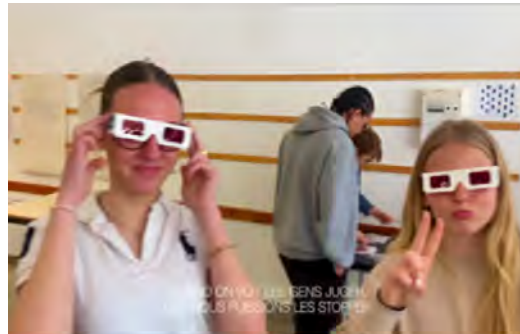

CHAMALOKIFF 2025 : « DEVIENS UN HÉROS »
Cantique 36-29 : "Seigneur, fait de nous des ouvriers de paix" Paroles des couplets écrites par les jeunes du camp.



Visiteurs





EGLISE PROTESTANTE UNIE DE FRANCE

communion luthérienne et réformée

Église Protestante Unie Entre Roubion et Jabron

6° - VIE SOCIO-CULTURELLE

Échange international

Expos, Concerts, Location des salles

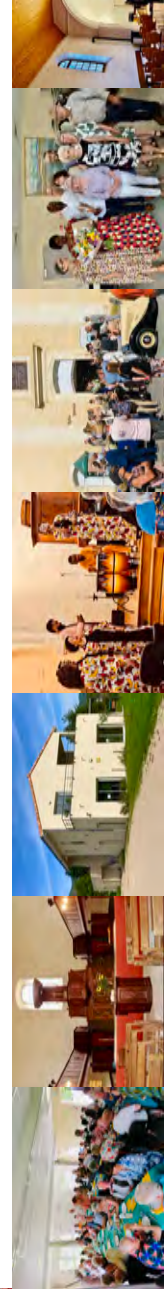

Accueil de Stefanie Sippel

3 semaines en juillet

Ouverture et
permanence du temple
de Dieulefit

Rencontre avec les



Sœurs du Carmel

Rencontre avec
Renée-France et
Jean-Claude Laurie
et découverte d'un
cimetière familial

Accueil dans le cadre
d'échanges internationaux

En juillet 2024, le conseil presbytéral avait accueilli une délégation de l'Église protestante évangélique de Berlin conduite par notre président de région Robin Sautter. Cette année, l'équipe régionale d'échanges à l'international représenté par Nicolas Wintergerst a organisé la venue et le séjour de Stefanie Sippel, pasteure de l'Église berlinoise protestante évangélique

Stefanie a découvert la vie
de notre paroisse Entre Roubion et Jabon.

Rencontre avec
le Musée du
Protestantisme
Dauphinois

Visite au pas de charge
des temples de la Bégude de
Mazenc, Saoû, Les Tonils et
La Paillette.

Avec une visite commentée de
la Basilique
Ste Anne de Bonlieu avec
Pierre Charignon

Cercle de silence
pour la
Paix

Découverte
de la
Forêt de Saoû

EXPOSITIONS . CONCERTS . LOCATIONS



Dieulefit



Location de la Maison Fraternelle



Temple de Puy Saint Martin



Temple des Tonils





**EGLISE PROTESTANTE
UNIE DE FRANCE**

communion luthérienne et réformée
Église Protestante Unie Entre Roubion et Jabron

Bonne journée
à Toutes et à Tous.

